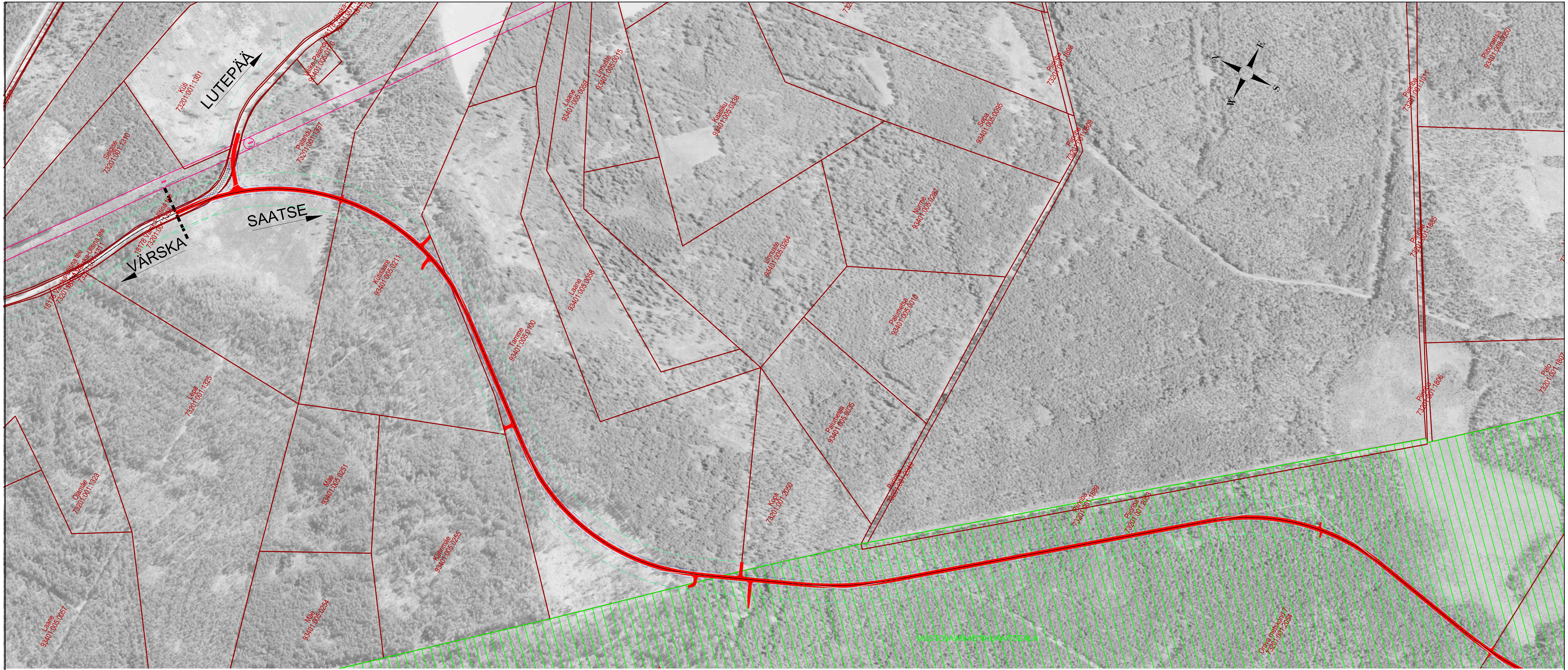

LEGEND:

- KAVANDATAV ÜMBERSÕIT, TEE JA RISTMIKUD
- LIKVITEERITAV TEEKATE
- RIIGITEE KAITSEVÖÖND
- VABA RUUM
- KATASTRIPIIR
- LOODUSKAITSEALAD
- RESSURSS
- ELEKTRIRAJATISTE (MAAPEALSE/MAALUSE) KAITSEVÖÖND

Trükitud: 24.09.2025

Roadplan OÜ
Reg kood: 12432118
Tiigi 78, 50410 Tartu
Laki 4, 10621 Tallinn
info@roadplan.ee
www.roadplan.ee

Töö nimetus ja osa	Riigitee 18178 Värska-Ulitina tee „Saatse saapa“ ümbersõidu põhiprojekt				
Objekti asukoht	Lutepää, Sesniki ja Korela küla, Setomaa vald, Võru maakond				
Projektijuht	Triinu Kooskora				
Projekteerija	Lilian Erm				
Joonise nimetus	ASENDISKEEM (km 5,9 - 8)				
Töö nr	Staadium	Joonise nr	Leht/Lehti	Mõõtkava	Kuupäev
24045-2	PP	4-02.1	1/3	1:5000	24.09.2025

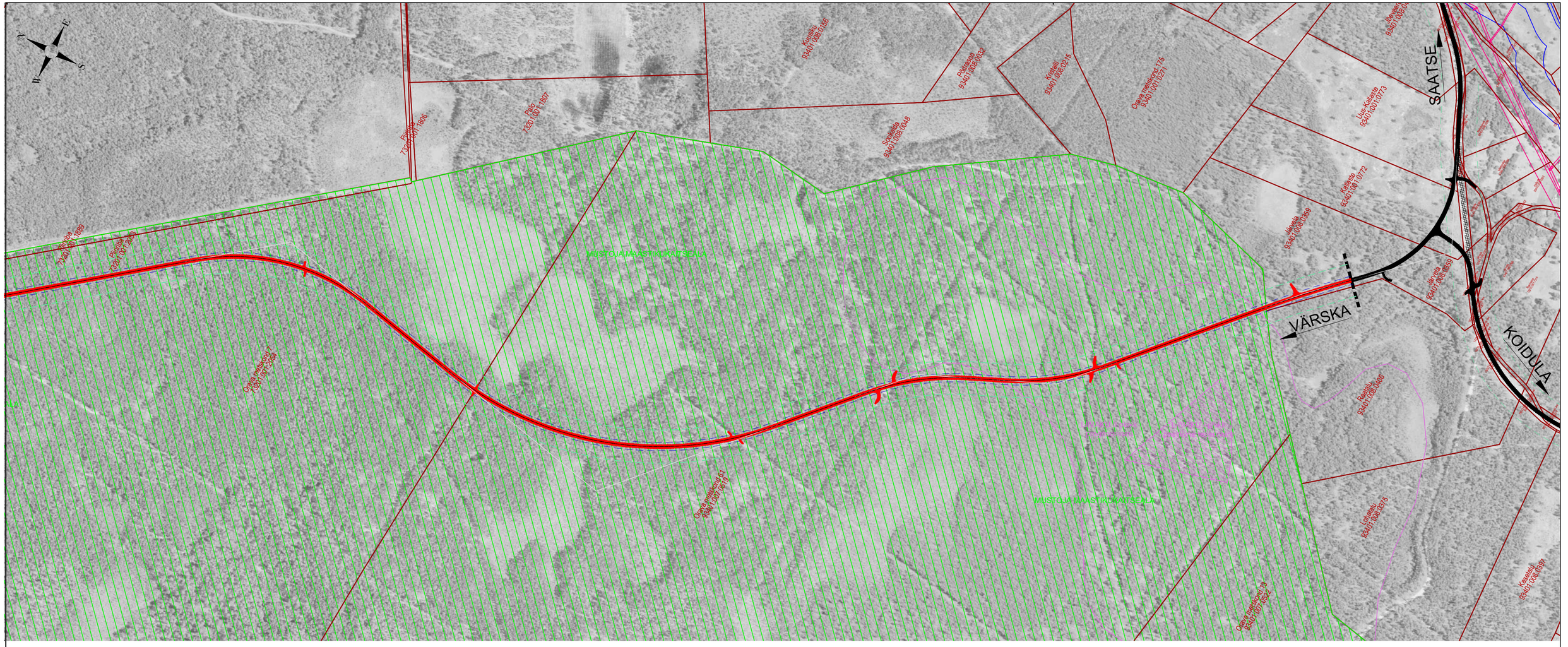

LEGEND:

- KAVANDATAV ÜMBERSÕIT, TEE JA RISTMIKUD
- LIKVITEERITAV TEEKATE
- TÖÖ NR 24045-3 riigitee 18233 Matsuri-Sesniki tee km 11,59-13,58 tolmuvaba katte projekt
- RIIGITEE KAITSEVÖÖND
- VABA RUUM
- KATASTRIPIIR
- LOODUSKAITSEALAD
- RESSURSS
- ELEKTRIRAJATISTE (MAAPEALSE/MAAALUSE) KAITSEVÖÖND

Trükitud: 24.09.2025

roadplan

Roadplan OÜ
Reg kood: 12432118
Tiigi 78, 50410 Tartu
Laki 4, 10621 Tallinn
info@roadplan.ee
www.roadplan.ee

Töö nimetus ja osa: Riigitee 18178 Värska-Ulitina tee „Saatse saapa“ ümbersõidu põhiprojekt

Objekti asukoht: Lutepää, Sesniki ja Korela küla, Setomaa vald, Võru maakond

Projektijuht	Triinu Kooskora		Joonise nimetus: ASENDISKEEM (km 8 - 10,7)
Projekteerija	Lilian Erm		

Töö nr	Staadium	Joonise nr	Leht/Lehti	Mõõtkava	Kuupäev
24045-2	PP	4-02.2	2/3	1:5000	24.09.2025

LEGEND:

- PROJEKTEERITAV TEE / TAGASIPÖÖRDEKOHT
- PROJEKTEERITAV BUSSIPEATUS / OOTEALA
- LIKVIDEERITAV BUSSIPEATUS / OOTEALA
- RIIGITEE KAITSEVÖÖND
- KATASTRIPIIR
- LOODUSKAITSEALAD
- ELEKTRIRAJATISTE (MAAPEALSE/MAAALUSE) KAITSEVÖÖND
- SIDERAJATISTE KAITSEVÖÖND

Trükitud: 24.09.2025

Roadplan OÜ
Reg kood: 12432118
Tiigi 78, 50410 Tartu
Laki 4, 10621 Tallinn
info@roadplan.ee
www.roadplan.ee

Projektijuht	Triinu Kooskora	
Projekteerija	Lilian Erm	

Töö nimetus ja osa: Riigitee 18178 Värska-Ulitina tee „Saatse saapa“ ümbersõidu põhiprojekt

Objekti asukoht: Lutepää, Sesniki ja Korela küla, Setomaa vald, Võru maakond

Joonise nimetus: ASENDISKEEM (Lutepää ja Sesniki bussipeatused)

Töö nr	Staadium	Joonise nr	Leht/Lehti	Mõõtkava	Kuupäev
24045-2	PP	4-02.3	3/3	1:2000	24.09.2025